

OFFICE LE TOURISME TRANSFRONTALIER DU PAYS DE MONTMÉDY
Citadelle - Ville Haute
2, rue de l'Hôtel de ville
F-55609 MONTMÉDY
Tél. +31(0)3 29 80 15 90
tourisme.otpaysdemontmedy@gmail.com
www.tourisme-paysdemontmedy.fr

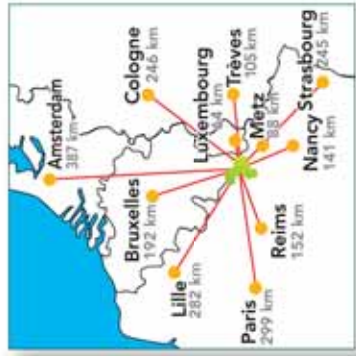

MAISON DU TOURISME DE GAUME
Rue des Grasses oies, 2b
B-6760 VIRTON
Tél. +31 (0)43 57 89 04
msg@scielidegaume.be
www.scielidegaume.be

MAISON DU TOURISME DE LA SEMOIS ENTRE ARDENNE ET GAUME
Esplanade du Panorama, 1
B-6820 FLORENVILLE
Tél. +31 (0)61 31 12 29
info@semois-tourisme.be
www.semois-tourisme.be
www.cijp-lorraine-gaumaise.com

PORTAIL DE LA LORRAINE GAUMAISE
www.loiraine-gaumaise.com

PAYSALIA - CENTRE D'INTERPRÉTATION DU PAYSAGE DE LA LORRAINE GAUMAISE
www.cijp-lorraine-gaumaise.com



Tracé gps
Route gps

D'autres boucles sont à votre disposition. Demandez les en cliquant sur l'icône de téléchargement.

NUMERO D'URGENCE
112

<http://randos.lorraine-gaumaise.com>

Crédits photos : La Lorraine gaumaise - Michel Laurent - Philippe Toussaint - Kevin Manand
Editeur responsable : Office de tourisme du Pays de Montmédy / La Lorraine gaumaise
Graphisme : Ludéquip



Les chemins de la Renaissance De wegen naar de Renaissance

n°7



Boucle de randonnée pédestre
Wandelpad voor voetgangers



> Cartes / kaarten
IGN 1/25 000 : 3110 E ; 3111 E ; 3210 O ; 3211 O



Louppy-sur-Loison



FR NL

La Lorraine Gaumaise

De citadel van Montmédy, versterkt door Karel V in de XVI^{de} eeuw en vervolgens herbouwd door Vauban en Sére de Rivières, stelt u het circuit van de omwalling, het museum van de vesting en het kunstmuseum Jules Bastien-Lepage voor. Omringd door de citadel, kom droom langs het Droompad en ontdek de hedendaagse kunst geïnspireerd door de natuur.



2 PELOUSE CALCAIRE DE VILLECLOYE KALKGRASLAND VAN VILLECLOYE

La pelouse calcaire de Villecloye est reconnue « espace naturel sensible » et présente une faune et une flore méridionales.

Het kalkgrasland van Villecloye wordt erkend als «gewoelig natuurgebied». De kalkstenen bodem en zonnige belichting maken de ontwikkeling van een flora en fauna met mediterrane affiniteten mogelijk.

n°7 SUR LES CHEMINS DE LA RENAISSANCE DE WEGEN NAAR DE RENAISSANCE



CURIOSITÉS À NE PAS MANQUER
NIET TE MISSEN BEZIENSWAARDIGHEDEN

4 ANCIENNE FORTERESSE DE JAMEZ ET LAVOIR OUDE VESTING VAN JAMETZ EN WASPILAARS

Les intrigantes buttes de Jametz sont le témoin de l'ancienne forteresse ceinte de murailles s'étendant autour de la ville. Construite en 1456, elle résista deux ans au siège de 7000 hommes conduits par Charles III. Au pied des buttes, ne manquez pas le lavoir à double impluvium joliment restauré.

Deze intrigerende heuvels zijn de getuigen van de oude vesting van Jametz. Gebouwd in 1456 bood het twee jaar weerstand tegen 7.000 mannen onder leiding van Charles III. Mis de dubbele wastafel met prachtig gerestaureerd impluvium niet.



5 CHÂTEAU DE LOUPPY-SUR-LOISON STEELE VAN LOUPPYSUR-LOISON

Vértable vaisseau de pierres, le château de Louppy-sur-Loison est un des plus grands châteaux renaissance de Lorraine. L'édifice est remarquable pour ses décors sculptés, ses portails, ses cours d'honneur, son pigeonnier et son parc.

Een stenen kolos, het kasteel van Louppy-sur-Loison is een van de grootste renaissance kastelen van Lotharingen. Het gebouw valt op door de gebouwdoude decoraties, poorten, hofjes, duiventil en het park.



Et aussi...
En ook...

Wespasien en fortereden van Bazailles-sur-Châtain, particuliere kastelen van Flérogny, meer van de vallei van Châtain in Marville, oude dorp van Loupy en het eiland van Loupy-sur-Loison, forten van Quincy-Lanzécourt, wespasien van Removille...



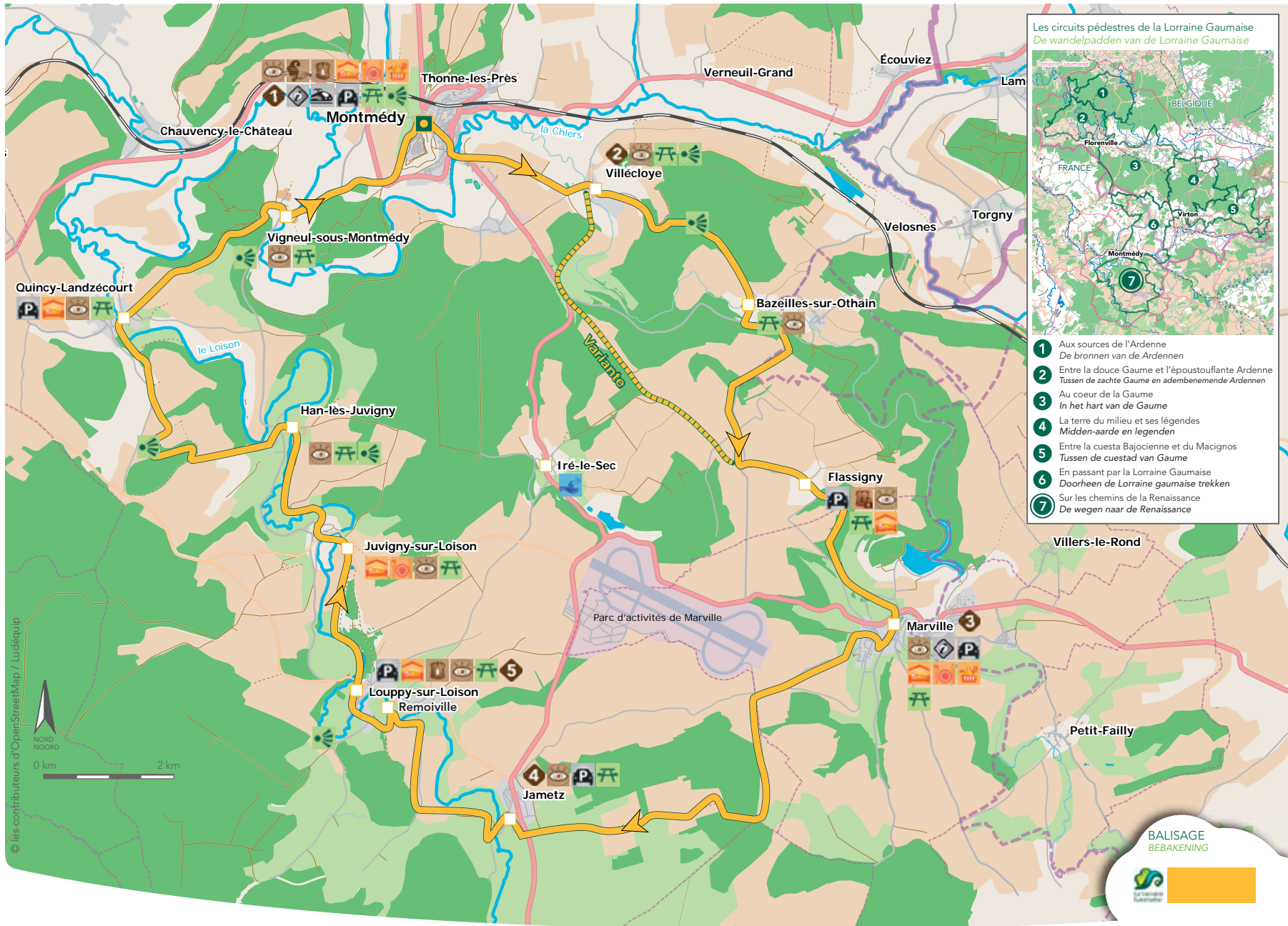

Les circuits pédestres de la Lorraine Gaumaise
De wandelpadden van de Lorraine Gaumaise

- 1 Aux sources de l'Ardenne
De bronnen van de Ardennen
- 2 Entre la douce Gaume et l'époustoufiante Ardenne
Tussen de zachte Gaume en adembenemende Ardennen
- 3 Au coeur de la Gaume
In het hart van de Gaume
- 4 La terre du milieu et ses légendes
Midden-aarde en legenden
- 5 Entre la cuesta Bajocienne et du Macignos
Tussen de cuestas van Gaume
- 6 En passant par la Lorraine Gaumaise
Doorheen de Lorraine gaumaise trekken
- 7 Sur les chemins de la Renaissance
De wegen naar de Renaissance

- LÉGENDE LEGENDA**
- PARKING**
PARKING
 - GARE SNCB, SNCF**
TREIN STATION / NMBS, SNCF
 - POINT D'INFORMATION**
VV-KANTOOR
 - HÉBERGEMENT**
ACCOMMODATIE
 - RESTAURATION**
HORECA
 - COMMERCES**
WINKELS
 - PIQUE-NIQUE**
PICKNICK (TAFELS, BANKEN)
 - POINT DE VUE**
UITZICHTSPUNT
 - CURIOSITÉ À NE PAS MANQUER**
NIET TE MISSEN BEZIENSWAARDIGHEDEN
 - CHÂTEAU OUVERT**
KASTEEL TOEGANGELIJK VOOR HET PUBLIEK
 - CHÂTEAU FERMÉ**
KASTEEL ONTOEGANGELIJK VOOR HET PUBLIEK
 - OUTILS D'INTERPRÉTATION - PAYSAGE & PATRIMOINE // INTERPRETATIE**
GEREEDESCHAPPEN - ERFGOED EN LANDSCHAP
 - SENTIER DES SONGES**
DROMENPAD
 - BAIGNADE EXTÉRIEURE**
OPENLUCHT ZWEMGELEGENHEID
 - DÉPART BOUCLE PÉDESTRE**
VERTREK WANDELPAD VOOR VOETGANGERS



BALISAGE
BEBAKENING

Pensez-y...
Denk eraan...

Prenez de bonnes chaussures, de l'eau et un chapeau.
Neem goede schoenen, water en een hoed mee.

Pour préserver la nature qui vous entoure, merci d'emporter vos détrit.
Om de natuur te beschermen, vragen wij u om uw afval weer mee te nemen.

SUR LES CHEMINS DE LA RENAISSANCE
 44.5 KM • 2 À 3 JOURS • 920 M DE DÉNIVELÉ

DE WEGEN NAAR DE RENAISSANCE
 44.5 KM • 2 TOT 3 DAGEN • 920 M HOOGTEVERSCHIL

